

Perché caricare ancora a mano il certificato di malattia ?



Scegli IrisWIN – Modulo Gestione Malattie !

1. Novità sulla procedura per i certificati di malattia online

E' entrata in vigore dal 4 giugno 2013 la nuova procedura per la **consultazione online** degli **attestati di malattia dei dipendenti** da parte di aziende e lavoratori. Attraverso il messaggio n.485, l'INPS ha infatti annunciato un nuovo formato per l'invio telematico dei **certificati** al SAC, sistema di accoglienza centrale.

Gli attestati di malattia inviati dall'INPS ai **datori di lavoro** tramite posta elettronica certificata o scaricabili tramite l'apposito servizio Web di consultazione, accessibile con PIN, potrebbero quindi richiedere un **adeguamento tecnico** laddove le aziende avessero realizzato sistemi automatici per la trattazione di questi file XML. Le novità interessano sia il medico che invia i certificati sia il datore di lavoro che li consulta.

Nei successivi paragrafi si richiamano le specifiche e la documentazione tecnica.

1.1 Modalità di accesso ai certificati online e acquisizione indirizzo PEC

La circolare [INPS n. 119](#) del 7.9.2010 descrive le modalità di trasmissione telematica delle certificazioni di malattia e invio degli attestati ai datori di lavoro pubblici e privati tramite PEC.

L'[Allegato 1](#) dettaglia i passaggi necessari per accreditarsi e specificare l'indirizzo PEC a cui far inviare i certificati di malattia in formato XML.

per l'acquisizione dei dati e delle opzioni presenti nelle richieste pervenute a Inps tramite e-mail di Posta Certificata.

Una volta accreditata all'INPS, l'Azienda potrà ricevere, giornalmente, all'indirizzo di posta certificata, il file XML con i certificati di malattia dei propri dipendenti.

1.2 Specifiche tecniche dei certificati

Le modifiche tecniche riguardano nello specifico lo schema di validazione XSD (XML Schema Definition), necessario per la descrizione del contenuto dei file XML: i datori di lavoro che utilizzano sistemi automatici per la trattazione dei suddetti file, dovranno quindi apportare i necessari adeguamenti.

Tutte le relative specifiche e novità sono contenute nell' [Allegato 2](#) del messaggio INPS 485.

```
<?xml version="1.0" ?>
- <x:listaAttestati xmlns:x="http://attestati.celine.inps.it/">
- <attestato>
  <codFiscAzienda>097XX19YY18</codFiscAzienda>
  <idCertificato>121292586</idCertificato>
- <medico>
  <codiceFiscale>PCSTMRA52L18A182B</codiceFiscale>
  <cognome>PICASSO</cognome>
  <nome>MAURO</nome>
  <codiceRegione>010</codiceRegione>
  <codiceAsl>204</codiceAsl>
</medico>
- <lavoratore>
  <codiceFiscale>BNCLLL80A41H501K</codiceFiscale>
  <cognome>BIANCHI</cognome>
  <nome>LORELLA</nome>
  < Sesso>F</ Sesso>
  <dataNascita>1954-01-20</dataNascita>
  <comuneNascita>Z110</comuneNascita>
  <provinciaNascita>EE</provinciaNascita>
</lavoratore>
- <residenza>
  <via>v. Messina 2</via>
  <civico>SNC</civico>
  <cap>10080</cap>
  <comune>H775</comune>
  <provincia>TO</provincia>
</residenza>
  <dataRilascio>2014-06-16</dataRilascio>
  <dataInizio>2014-06-16</dataInizio>
  <dataFine>2014-06-20</dataFine>
  <tipoCertificato>I</tipoCertificato>
  <ruoloMedico>S</ruoloMedico>
</attestato>
- <attestato>
  <codFiscAzienda>09737190018</codFiscAzienda>
  <idCertificato>121296239</idCertificato>
- <medico>
  <codiceFiscale>GTPDNC63A26D122P</codiceFiscale>
  <cognome>GATTOPARDO</cognome>
  <nome>DOMENICO MARIA</nome>
  <codiceRegione>010</codiceRegione>
  <codiceAsl>203</codiceAsl>
</medico>
```

Le recenti novità

Servizi per la comunicazione di inizio ricovero

Consente alla struttura sanitaria, attraverso l'inserimento del codice fiscale del lavoratore, di acquisire le informazioni relative al lavoratore e trasmettere al SAC la comunicazione di inizio ricovero. L'operatore riceve conferma dell'accettazione e l'assegnazione da parte dell'INPS del numero di protocollo univoco della comunicazione di inizio ricovero (PUCIR). Può, su richiesta del lavoratore, stampare la comunicazione di inizio ricovero, che comunque viene messa a disposizione del dipendente e dell'azienda con le stesse modalità del certificato di malattia telematico.

Invio di un certificato di malattia in sede di dimissione

Il servizio consente al medico ospedaliero di richiamare la comunicazione di inizio ricovero, attraverso il PUCIR, recuperato dal software gestionale della struttura sanitaria, e il codice fiscale del lavoratore, e di certificare diagnosi ed eventuale prognosi per la convalescenza. Dopo la ricezione, tramite SAC, dell'accettazione dell'invio e l'assegnazione da parte dell'INPS del numero di protocollo univoco del certificato (PUC), si possono stampare copia cartacea del certificato di malattia telematico e dell'attestato di malattia da consegnare al lavoratore.

2. Modulo accessorio IrisWIN – Gestione malattie

Il modulo software IrisWIN – Gestione malattie, completamente integrato con il resto del sistema informativo IrisWIN, è stato realizzato per importare automaticamente i certificati di malattia cumulativi che possono essere ricevuti dall'INPS tramite posta elettronica. In questo modo si eviterà l'inserimento manuale delle malattie nella tabella dei giustificativi di assenza.

Come lavora

Una volta ricevuto il file attraverso la PEC aziendale e salvato il file XML in una cartella di rete accessibile al programma, attraverso il modulo Gestione malattie si può procedere alla sua elaborazione. In fase di installazione, nel profilo di importazione dei certificati, vengono configurate le causali utilizzate dall'Azienda per malattia, ricovero, post-ricovero e terapia salvavita, in modo da registrare puntualmente per ciascun periodo i codici corretti.

The screenshot displays the 'Importazione certificati di malattia' application window. It features a 'Profili di importazione' table at the top, a 'Certificati' table listing employee data, and a file explorer window showing a network folder containing XML files.

Profilo	Selezione	Causale provvisoria	Causale di inserimento	Causale di ricovero	Causale post-ricovero	Causale salva-vita	Causale di servizio	Post-ric
STANDARD	CONTRATTO IN ('Dirigenti', 'Med		SM100	SR100	SC100	MP	SP	N

Cognome	Nome	Codice fiscale	Data inizio malattia	Data fine malattia	Tipo certificato	Data rilascio
BIANCHI	LORELLA	BNCLLL80A41H501K	16/06/2014	20/06/2014	Inserimento	16/06/2014
ROSSI	MARIO	RSSMRA82A01H501W	16/06/2014	20/06/2014	Inserimento	16/06/2014
YERDI	ANDREA GIULIO	VRDNR665A01H501Y	16/06/2014	16/06/2014	Inserimento	16/06/2014
PUCCINI	GIACOMO	PCNGCN53T51L219P	09/06/2014	29/06/2014	Inserimento	16/06/2014
LEVI MONTALCINI	RITA	LVMRTL68A66L219T	16/06/2014	18/06/2014	Inserimento	16/06/2014
LEOPARDI	EDUARDO	LPDDR63B11L219K	16/06/2014	20/06/2014	Inserimento	16/06/2014
MASTELLA	CLEMENTINA	MSTCLN69A65C286S	16/06/2014	16/06/2014	Inserimento	16/06/2014

The file explorer window shows a folder named 'Certificati malattia INPS' containing several XML files, with 'Attestati 17-06-2014.xml' selected. A yellow arrow points from the file explorer to the 'Importazione dati' button in the application window.

Si possono controllare in anteprima le anomalie in modo da evidenziare eventuali casi critici o bloccanti.

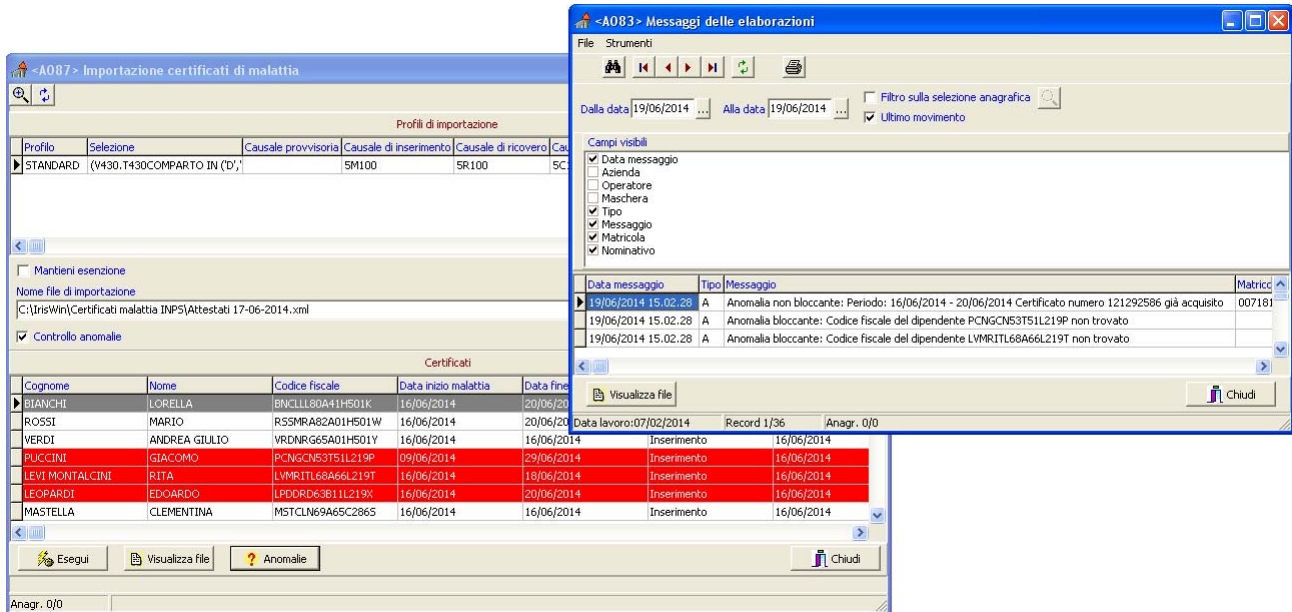

Con un semplice click, l'importazione dei certificati registra i giustificativi direttamente sul cartellino mensile.

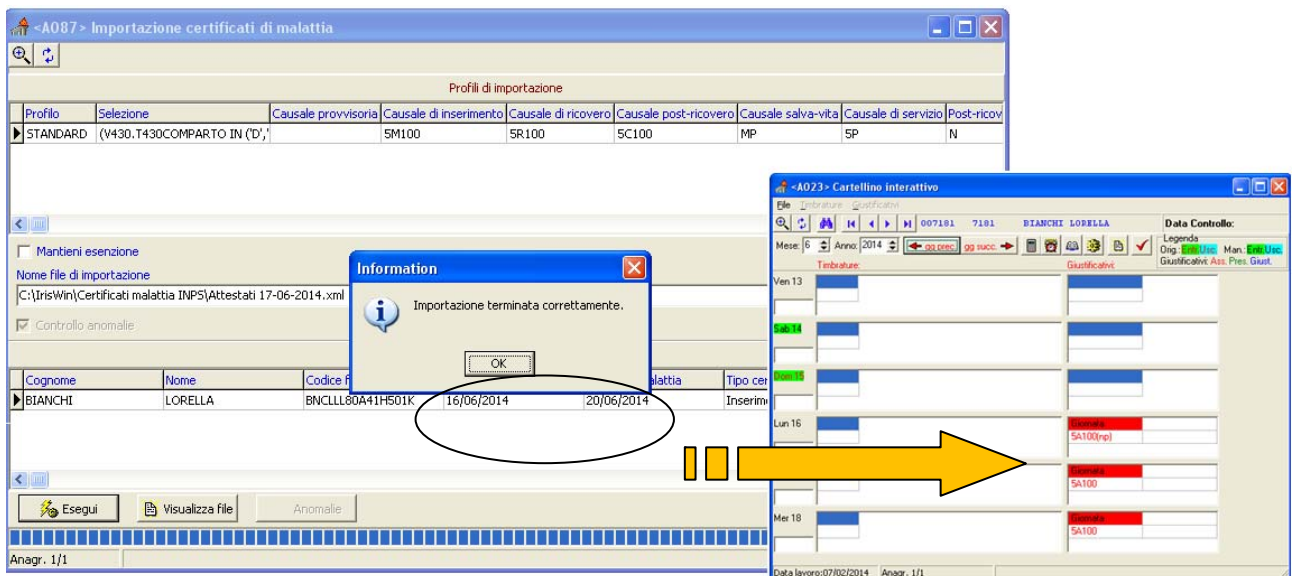

3. Richiesta di informazioni

Per qualunque informazione tecnico-commerciale e la richiesta di offerta, è possibile contattare i ns. uffici al numero 0171 34.66.85 sel. 3, oppure scrivere una mail all'indirizzo staff@mondoedp.com